

PRIMARIA MARCONI – VIALE ADRIATICO 3

DENSITA' DI AFFOLLAMENTO LOCALE REFEZIONE:
 Posti mensa in progetto: n. 144
 Superficie utile del refettorio: mq 175
 Densità di affollamento: n. 144/ mq 175=0,82 pp./mq > 0,40
 (5.0 Affollamento ipotizzabile per Refettori e palestre densità pari a 0,40 pp./mq – DM 26 Agosto 1992– derogabile)
 Rapporto superficie utile/persone: mq 175,00/ n. 144=1,21 mq/pp.

ARREDI LOCALE REFEZIONE:
 n. 144 sedie
 n. 24 tavoli da 1,80 x 0,80

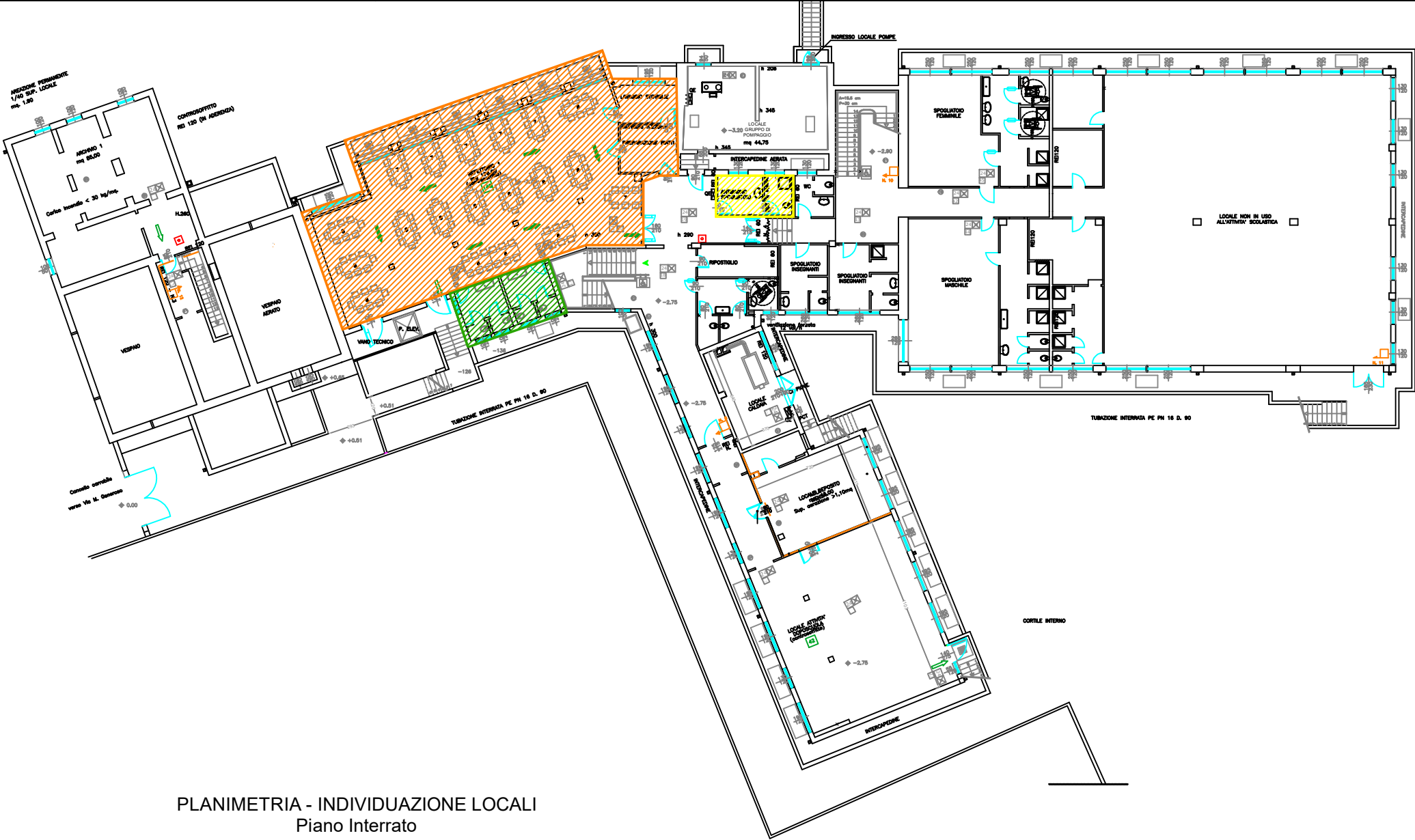
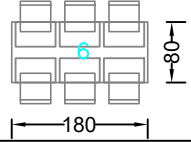

PLANIMETRIA - INDIVIDUAZIONE LOCALI
 Piano Interrato

PLANIMETRIA INDIVIDUAZIONE DEI LOCALI

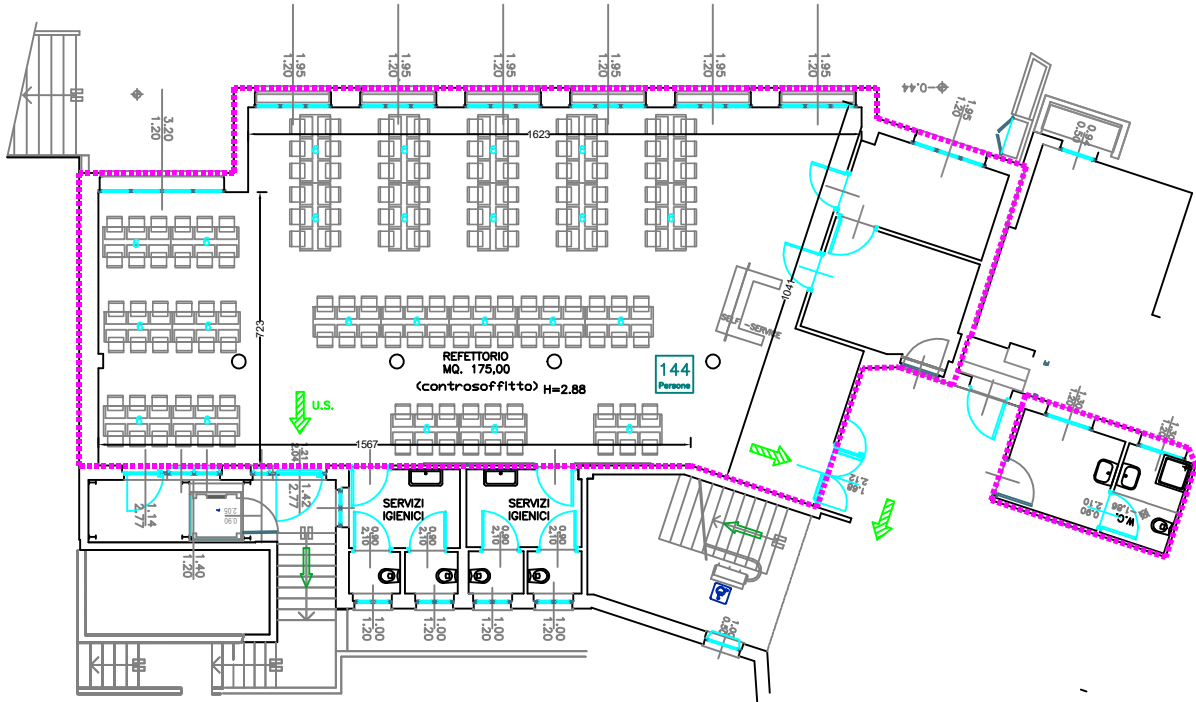

LOCALI REFEZIONE, SCODELLAMENTO,
 DISPENSA E LAVAGGIO



SPOGLIATOI PERSONALE CUCINA



SERVIZI ALUNNI DEDICATI ALLA REFEZIONE



COMUNE DI VARESE

AREA X^LAVORI PUBBLICI, INSTRATTURE E RETI
 UNITA' SPECIALISTICA EDILIZIA SCOLASTICA E PREVENZIONE INCENDI
 Via Sacco n.5 - Tel. 0332/255.249

TITOLO

INDIVIDUAZIONE LOCALI REFEZIONE
 28_ PRIMARIA "MARCONI"

Ubicazione: Via Adriatico n° 3

SCALA

1:100/1:200

SPECIFICA

PLANIMETRIA-PIANTA

DATA

OTTOBRE 2022